

Große Kreisstadt Radeberg

Der Oberbürgermeister



Absender: Straßenwidmung/öffentl. Beleuchtung/ Archiv
Bearbeiter: Manuela Alarcón Almenarés

Vorlage-Nr.: SR056-2021

in Zusammenarbeit mit:
Frau Schellhorn

Datum: 05.07.2021
Aktenzeichen:

Beschlussvorlage

Öffentliche Widmung einer Teilfläche zur Ortsstraße Nr. 001 Am Bahnhof und Festlegung der Widmungsbeschränkung

Beratungsfolge:

Gremium	am	Status	Abstimmung			
			Anw.	Ja	Nein	Enth
Technischer Ausschuss Stadtrat	13.07.2021	N				
	28.07.2021	Ö				

Beschlussvorschlag:

Der Stadtrat beschließt die öffentliche Widmung der Flurstücke 1518/5, 1518/9, 1518/11, 1518/13, T.v. 1525/a, T.v. 1527/2, T.v. 1527/19, T.v. 1527/23 der Gemarkung Radeberg zur Ortsstraße Nr. 001 Am Bahnhof entsprechend Plan (Anlage) sowie folgende Widmungsbeschränkungen

1. Widmungserweiterung um Linienomnibusse und Taxi für Abschnitt 1
Anfangspunkt Netzknoten 2364028 (Schnittpunkt Straße des Friedens) bis Endpunkt Netzknoten 2364043 (Einmündung Kreisverkehr)
2. keine Widmungsbeschränkungen für den Kreisverkehr sowie zwischen Netzknoten 2464057
(Abzweig Richtung beschränkt öffentlichen Platz „Parkplatz“) bis Netzknoten 2464027
(Einmündung in den beschränkt öffentlichen Platz „Parkplatz“)

Die Verwaltung wird beauftragt, die Widmung als öffentliche Verkehrsfläche mit o.g. Widmungsbeschränkungen gemäß § 6 SächsStrG durchzuführen.

Gerhard Lemm
Oberbürgermeister

Begründung:

Die benannten Flurstücke wurden bisher nicht gewidmet, die Widmung ist zwingend nachzuholen.

Widmungsbeschränkungen zielen darauf ab, den ansonsten umfassend eröffneten Gemeingebrauch an der öffentlichen Straße als Sache auf bestimmte Benutzungsarten (Gehen, Radfahren, Fahren) oder/ und Benutzungszwecke (Friedhofs-, Kirch-, Schulwege, Anliegerstraßen usw.) oder/ und Benutzungszeiten dauerhaft einzuschränken.

Die Beschränkung auf die Nutzungsart Fußgänger und Radfahrer im Bestandsblatt Nr. 001 (Anlage) bewirkt einen Ausschluss der Nutzung durch Linienomnibusse sowie Taxi und ist für den bereits gewidmeten Teil der Ortsstraße Nr. 001 Am Bahnhof unzutreffend. Für diesen Abschnitt (Anlage Luftbild = orange) zwischen Netzknotenpunkt 2364028 (Schnittpunkt Straße des Friedens) bis Netzknotenpunkt 2364043 (Einmündung in den Kreisverkehr) ist eine Widmungserweiterung um die Benutzungsarten Linienomnibusse und Taxi vorzunehmen. Für den zweiten Abschnitt (Anlage Luftbild = grün) ab Beginn der Einmündung in den Kreisverkehr sowie zwischen Netzknotenpunkt 2364057 bis 2364027 gelten keine Widmungsbeschränkungen.

Anlage/n

Luftbild zur SR056-2021 mit Widmungsbeschränkung
BBI 001 Am Bahnhof

Finanzielle Auswirkungen:	Kurze Darstellung der einmaligen Beschaffungs- / Herstellungskosten, der jährl. Folgekosten / -lasten und der objektbezogenen Einnahmen:
Veranschlagung:	
Ergebnishaushalt:	
Finanzhaushalt:	
Haushaltsstelle:	

Beteiligte Ämter	Ergebnis	Datum	Handzeichen/Name
Bauamt	Zustimmung	05.07.2021	Schellhorn, Uta

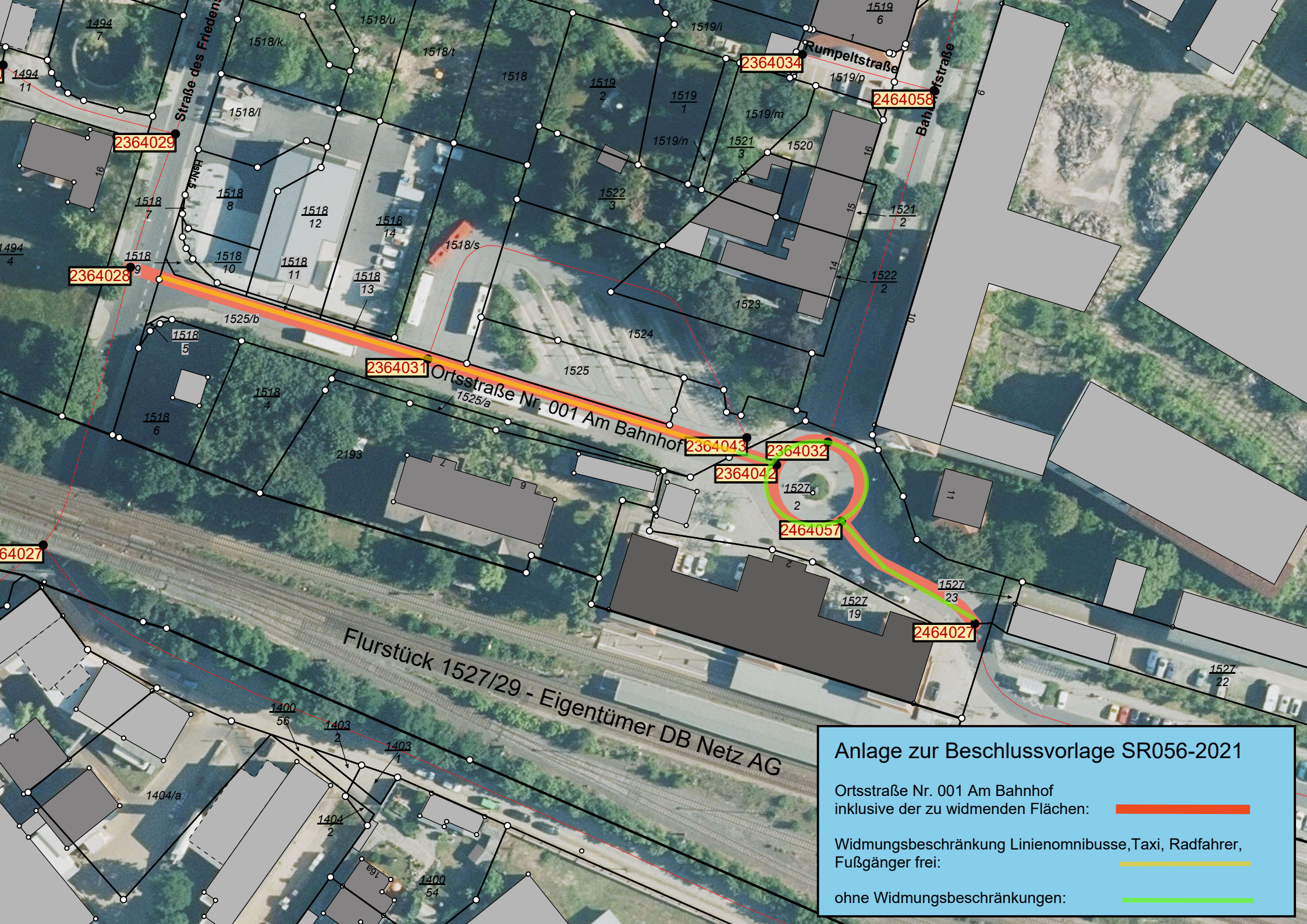

Anlage zur Beschlussvorlage SR056-2021

Ortsstraße Nr. 001 Am Bahnhof
inklusive der zu widmenden Flächen: ———

Widmungsbeschränkung Linienomnibusse, Taxi, Radfahrer,
Fußgänger frei: ———

ohne Widmungsbeschränkungen: ———

Bestandsverzeichnis für Gemeindestraßen

Anl. 1

Gemeindeverbindungsstraße / Ortsstraße: ¹⁾ Am Bahnhof

Widmungsbeschränkungen: ~~keine~~ / ^{1) 2)} Fußgänger / Radweg

Gemeinde: Stadt Radeberg
 Landkreis: Dresden
 Datum der Erstaufstellung: 05.09.1994
 Bearbeiter: Herr Moritz

Blatt-Nr.
 1

Nummer der Straße im Übersichtsblatt	1. Straßenname / -bezeichnung ¹⁾ 2. Flurstücksnummer(n) 3. Anfangspunkt 4. Endpunkt	Teilstrecke		Zusammenfallende Strecken		Baulastträger	Länge in km in Baulast		Bemerkungen
		von km	bis km	Straßenklasse u. Nr.	Länge in km		Gemeinde (ohne Spalte 6)	Dritter	
1	2	3	4	5	6	7	8	9	10
001	1. Am Bahnhof 2. T.V. 1525 b 3. Straße des Friedens 4. Bahnhofstraße	0	0,150			Stadt Radeberg	0,150		

¹⁾ Nichtzutreffendes streichen
²⁾ z. B. Beschränkung des Fahrzeuggewichts, Beschränkung auf Anliegerverkehr ggf. mit zeitlicher Beschränkung

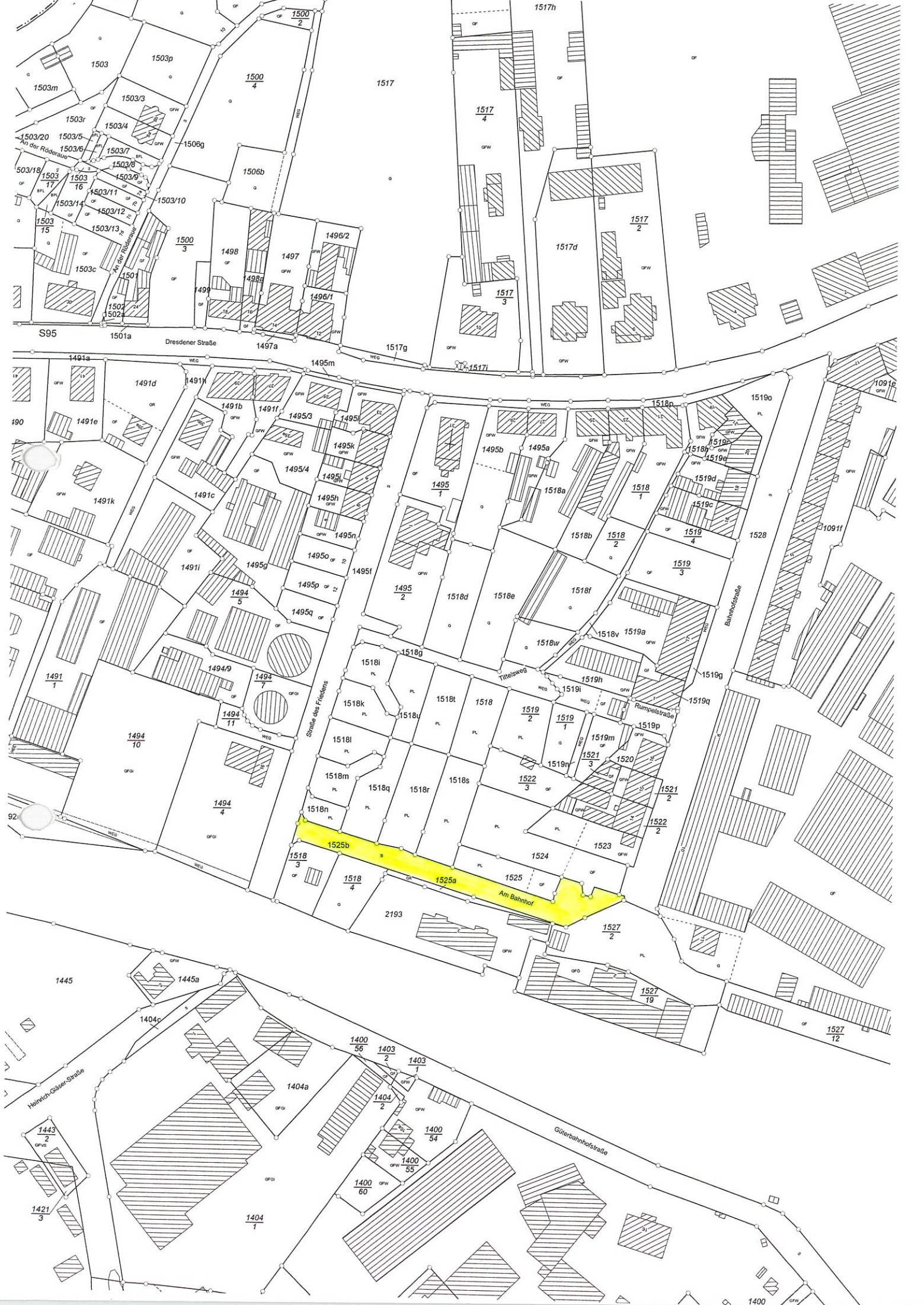

1525b
1525a
Am Bahnhof

S95

Dresdener Straße

Straße des Friedens

Bahnhofstraße

Güterbahnhofstraße

Heinrich-Gießer-Straße

Radeberg

Schulberg

Heidenhäuser

Tobiasmühle

